MAPA DE ROTA DE TRANSPORTE ESCOLAR

GOVERNO DO ESTADO DO ESPÍRITO SANTO
Secretaria da Educação

Responsável Giselly Rezende Vieira Data: 12/06/2025

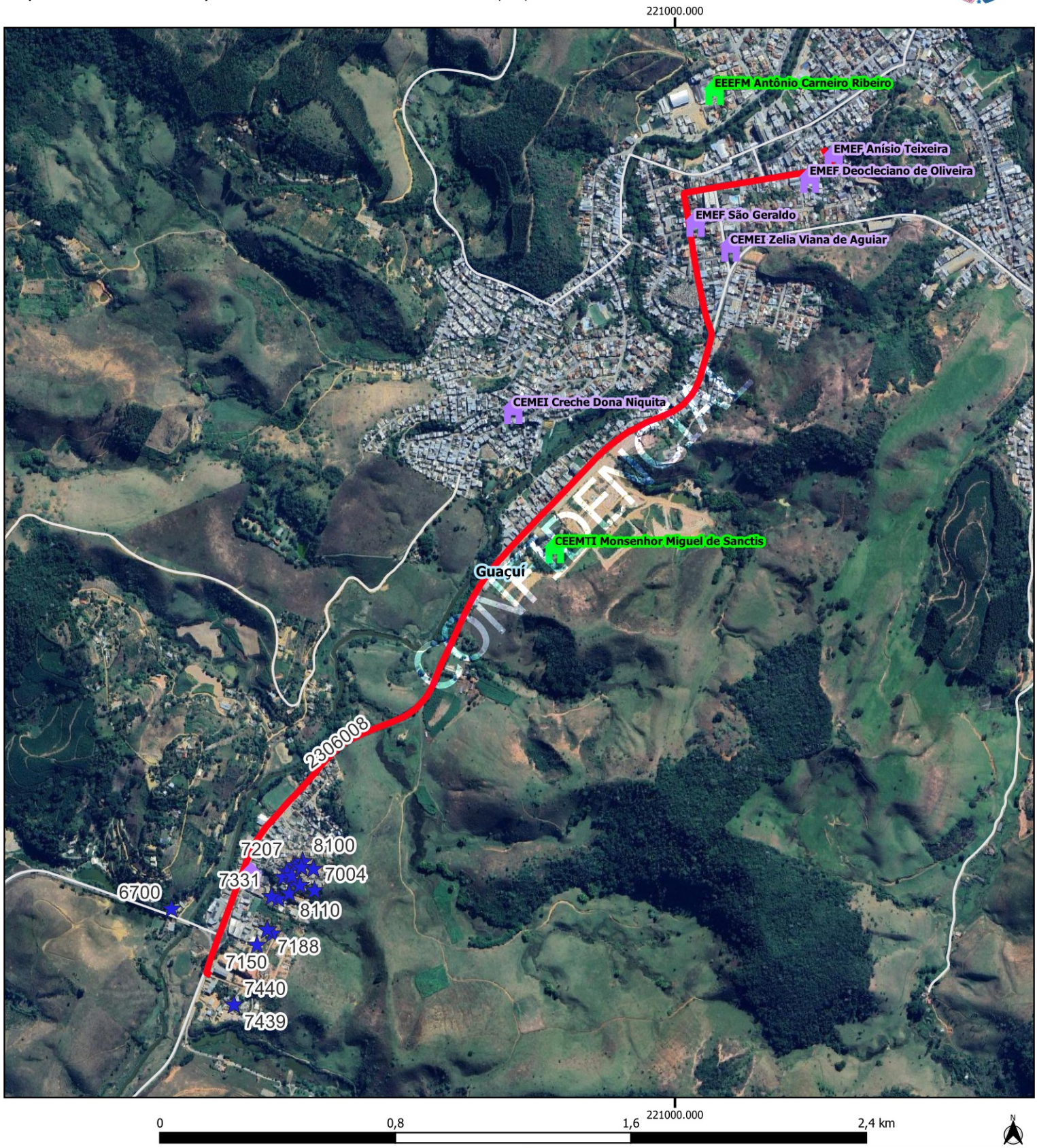

Legenda

Escolas

Estadual

Municipal

alunos_transcolar_es

rotas_sedu [84]

Estradas_Vicinais

Google Satellite

Limite_Municipal_2018

GUACUI				
Escola: EMEF SAO GERALDO / EMEF DEOCLECIANO DE OLIVEIRA /				
Código	2306008		Tipo: TR	Turno: V
Alunos:	Estado:0	Município: 37	Total: 37	Máximo* 41
Quilometragem Ida: 3.9	Volta: 3.9	Ad*: 0	Total*: 7.8	
Versão: 21	Horários	Entrada:	Saída:	

Projeção Universal Transversa de Mercator / Origem da quilometragem no Equador e Meridiano Central acrescidas as constantes 10.000 km e 500 km respectivamente / Datum:

Nome do roteiro

PARQUE INDUSTRIAL X MANOEL MONTEIRO TORRES X EMEF SÃO GERALDO X EMEF DEOCLECIANO DE OLIVEIRA X EMEF ANÍSIO TEIXEIRA